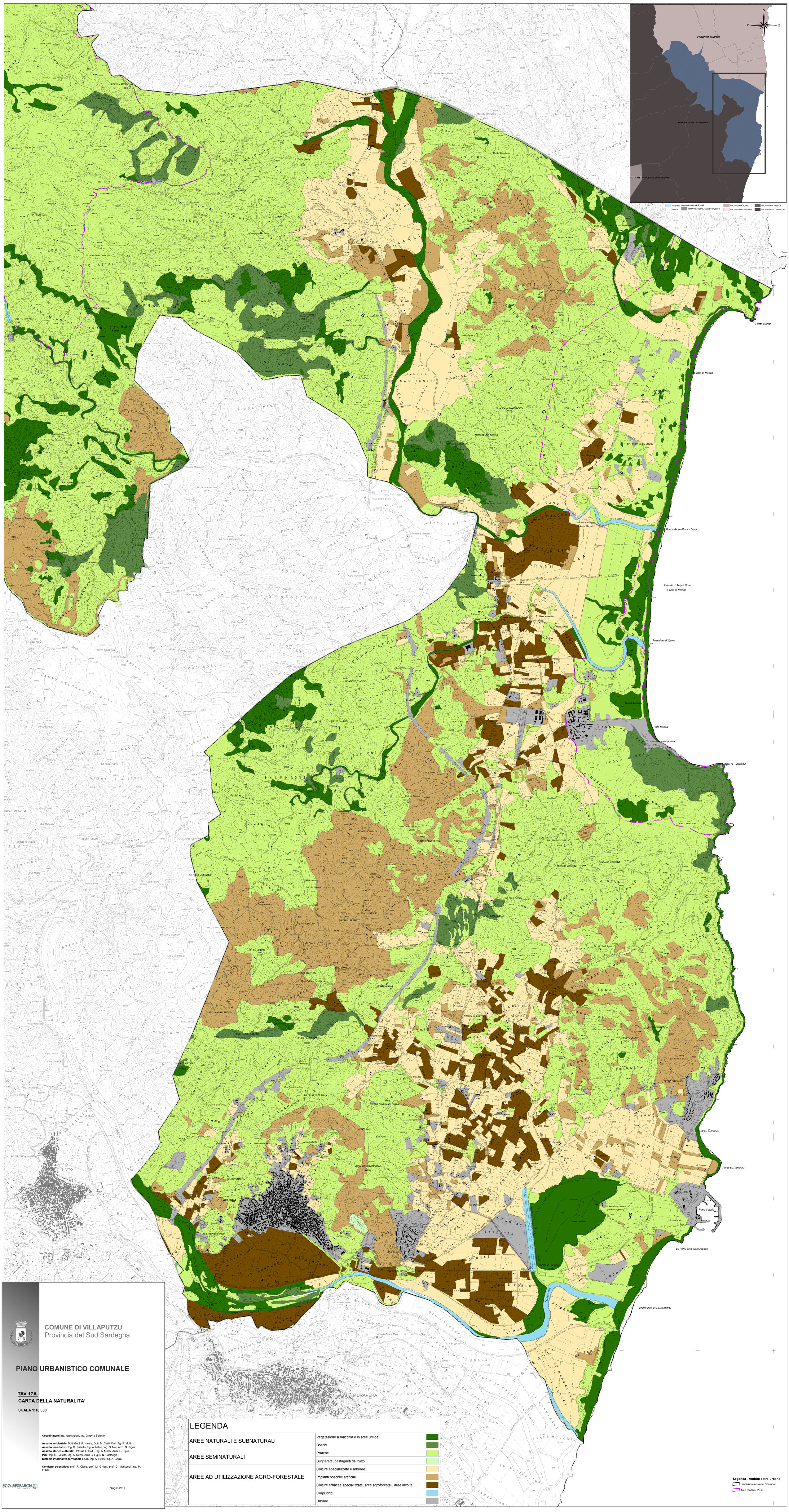

COMUNE DI VILLAPUTZU
Provincia del Sud Sardegna

PIANO URBANISTICO COMUNALE

TAV 17A
CARTA DELLA NATURALITA'

SCALA 1:10.000

Coordinatore: Ing. Italo Melora, Ing. Ginevra Balletto

Assetto ambientale: Dott. Geol. P. Valera, Dott. M. Casti, Dott. Agr P. Mulè
Assetto insediativo: Ing. G. Balletto, Ing. A. Milesi, Ing. G. Mei, Arch. G. Figus
Assetto storico culturale: Dott.ssa F. Collu, Ing. A. Milesi, Arch. G. Figus
PUL: Ing. G. Balletto, ing. A. Milesi, Arch G. Figus, N. Casiangia
Sistema informativo territoriale e Gis: ing. A. Putzu, ing. A. Garau

Comitato scientifico: prof. R. Cicco, prof. M. Ghiani, prof. G. Massacci, ing. M. Figus

ECO-RESEARCH

Giugno 2019

LEGENDA

AREE NATURALI E SUBNATURALI	Vegetazione a macchia e in aree umide	
	Boschi	
AREE SEMINATURALI	Praterie	
	Sugherete, castagneti da frutto	
AREE AD UTILIZZAZIONE AGRO-FORESTALE	Colture specializzate e arboree	
	Impianti boschivi artificiali	
	Colture erbacee specializzate, aree agroforestali, aree incolte	
	Corpi idrici	
	Urbano	

Legenda - Ambito extra-urbano
Limiti Amministrativi Comunali
Aree militari - PISQ